

Piyasalar Amerikan TÜFE Verisine Odaklanmış Durumda

Yurt Dışı Piyasalar

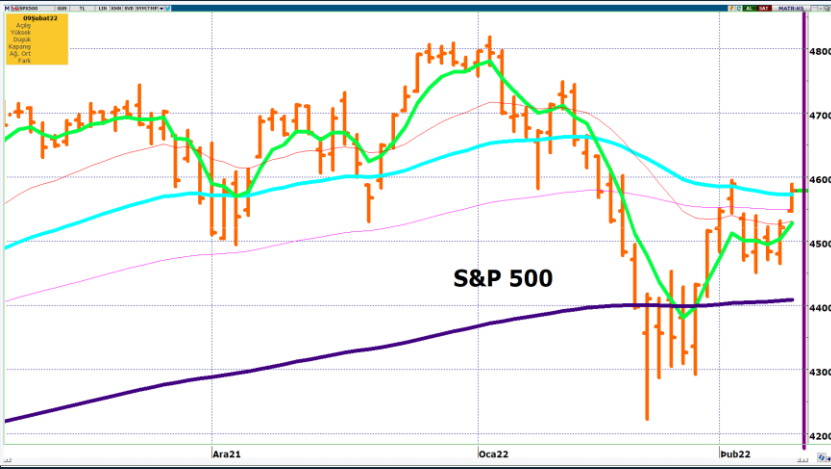

- Amerikan piyasalarında tahvil faizlerinin gerilemesiyle endeksler iletişim ve teknoloji şirketlerinin öncülüğünde yükseldi. Dow Jones %0,86, S&P 500 %1,45, Nasdaq %2,08 oranında arttı. Amerikan vadeli endeksleri sabah saatlerinde satıcı bir seyir izliyor. ABD 10 yıllık tahvil faizleri düşerek **%1,9400**'den kapandı.
- Almanya ticaret dengesi 10,4 milyar euro beklentiye karşılık 6,8 milyar euro ile düşük gerçekleşti. Piyasalar bugün açıklanacak olan Amerikan TÜFE verisine odaklanmış durumda.
- Dolar endeksi özellikle gelişmiş ülke para birimleri karşısında doların değer kaybetmesiyle düşerek günü **95,49**'den kapattı. EUR/USD paritesi artarak **1,1425**'den kapandı.
- Ons altın, dolar endeksindeki gerilemenin ve enflasyonist baskıların etkisiyle yükselerek günü **1.833** dolardan kapattı.
- Brent petrol fiyatları artarak günü **91,10** dolardan kapattı.

Son 5 gün

Period	Year To Date	Basket	Emerging Markets (T)	Base	USD
5 Day					
Range	02/03/22				02/10/22
Spot Returns (%)					
1) Russian Ruble	RUB				2.43
2) Brazilian Real	BRL				1.01
3) Polish Zloty	PLN				0.80
4) Mexican Peso	MXN				0.41
5) South African Rand	ZAR				0.20
6) Hungarian Forint	HUF				0.20
7) Indonesian Rupiah	IDR				0.20
8) Turkish Lira	TRY				0.05
9) Indian Rupee	INR				-0.79
10) Argentine Peso	ARS				-1.83
					-2.97

Yılbaşından Bugüne

Period	Year To Date	Basket	Emerging Markets (T)	Base	USD
Year To Date					
Range	12/31/21				02/10/22
Spot Returns (%)					
1) Brazilian Real	BRL				6.52
2) Hungarian Forint	HUF				5.01
3) South African Rand	ZAR				4.62
4) Polish Zloty	PLN				2.60
5) Mexican Peso	MXN				0.15
6) Russian Ruble	RUB				
7) Indonesian Rupiah	IDR				
8) Indian Rupee	INR				
9) Turkish Lira	TRY				
10) Argentine Peso	ARS				

Yurt İçi Piyasalar



- Amerikan Doları günü **13,5415** TL'den kapattı.
- Bist-100 endeksi günün genelinde alıcılı bir seyir izledi ve günü **%1,78** artışla **2.042,85** puandan kapattı.

Piyasada Takip Edilecek Gelişmeler

TARİH	TÜRKİYE	AMERİKA	AVRUPA
10.02.2022	İşsizlik oranı	TÜFE, çekirdek TÜFE, işsizlik maaşı başvuruları,	
11.02.2022	perkakende satışlar, sanayi üretimi, cari hesap	FED para politikası raporu, Michigan tüketici beklentileri	İngiltere 4. çeyrek büyüme, imalat ve sanayi üretimi, Almanya TÜFE,
14.02.2022			Euro bölgesi sanayi üretimi
15.02.2022	Bütçe dengesi	ÜFE, çekirdek ÜFE	İngiltere işsizlik değişim, Almanya ZEW ekonomik hissiyatı, Euro bölgesi 4. çeyrek büyüme
16.02.2022		perakende satışlar, sanayi ve imalat üretimi	İngiltere TÜFE ve ÜFE,

Piyasalar Amerikan TÜFE Verisine Odaklanmış Durumda

Benchmark Tahvil Verimleri

	8.02.2022	9.02.2022	% Günlük Değişim	YORUM
2 Yıl Vadeli Benchmark TL tahvil	20,76%	20,64%	-0,58%	İki yıllık tahvil faizleri 12 baz puan düşerek %20,64 seviyesinden, 10 yıllık tahvil faizleri ise 50 baz puan düşerek günü %22,12 seviyesinden tamamladı.
5 Yıl Vadeli Benchmark TL tahvil	23,73%	23,47%	-1,10%	
10 Yıl Vadeli Benchmark TL tahvil	22,62%	22,12%	-2,21%	

CDS ve Eurobond Piyasası

	8.02.2022	9.02.2022	% Günlük Değişim	YORUM
5 Yıl Turkey USD Eurobond-05.02.2025	102,53	102,91	0,36%	• Türkiye'nin 5 yıllık kredi temerrüt takası primi (CDS), 523/528 seviyesinde işlem gördü.
5 Yıl Turkey EUR Eurobond 31.03.2025	99,94	100,08	0,14%	

Finansal Enstrümanlar ve Değişimleri

	Günlük Değişim			Haftalık Değişim		Yılbaşından Bugüne Değişim		Yıllık Değişim	
	KAPANIŞ	PİYASA	% Günlük Değişim	3.02.2022	Değişim	31.12.2021	Değişim	10.02.2021	Değişim
USD/TRY	13,5415	13,5702	0,21%	13,4761	0,70%	13,4029	1,25%	7,0703	91,93%
EUR/TRY	15,4804	15,5014	0,14%	15,2360	1,74%	15,1056	2,62%	8,5710	80,86%
SEPET DEĞERİ	14,5109	14,5358	0,17%	14,3561	1,25%	14,2543	1,98%	7,8206	85,86%
EUR/USD	1,1425	1,1425	0,00%	1,1306	1,06%	1,1376	0,43%	1,2117	-5,71%
GBP/USD	1,3537	1,3531	-0,04%	1,3572	-0,30%	1,3533	-0,01%	1,3815	-2,05%
TCMB POLİTİKA FAİZ ORANI	14,00%	14,00%	0,00%	14,00%	0,00%	17,00%	-3,00%	15,00%	-1,00%
2 Yıl Vadeli Benchmark TL tahvil	20,76%	20,64%	-0,58%	21,78%	-1,14%	24,13%	-3,49%	14,30%	6,34%
10 Yıl Vadeli Benchmark TL tahvil	22,62%	22,12%	-2,21%	22,95%	-0,83%	24,13%	-2,01%	14,30%	7,82%
5Y TURKEY CDS	540,00	528,00	-2,22%	540,00	-2,22%	568,00	-7,04%	286,00	84,62%
VIX Volatilite Endeksi	21,44	19,96	-6,90%	24,35	-4,39	17,22	2,74	23,74	-3,78

	0,25%	0,25%	0,00%	Merkez Bankaları Toplantı Tarihleri	
	1,95%	1,93%	-0,77%	Merkez Bankası - Ülke	Toplantı Tarihi
USD FED FAİZ ORANI					
10 YIL VADELİ Amerikan tahvili					
EUR ECB FAİZ ORANI	-0,50%	-0,50%	0,00%	FED - ABD	16.03.2022
10 YIL VADELİ ALMAN tahvili	0,02%	0,00%	-86,67%	ECB - Euro Bölgesi	10.03.2022
GBP BOE FAİZ ORANI	0,50%	0,50%	0,00%	BOJ - Japonya	17.03.2022
10 YIL VADELİ İNGİLTERE tahvili	1,49%	1,43%	-4,16%	BOE - Birleşik Krallık	17.03.2022
ONS ALTIN	1833,37	1834,08	0,04%	TCMB - Türkiye	17.02.2022
BRENT	91,11	90,54	-0,63%		

Burada yer alan yatırım bilgi, yorum ve tavsiyeleri yatırım danışmanlığı kapsamında değildir. Yatırım danışmanlığı hizmeti, yetkili kuruluşlar tarafından kişilerin risk ve getiri tercihleri dikkate alınarak kişiye özel sunulmaktadır. Burada yer alan bilgi, yorum ve tavsiyeler ise genel niteliktedir. Bu nedenle, sadece burada yer alan bilgilere, yorum ve tavsiyelere dayanılarak yatırım kararı verilmesi beklentilerinize uygun sonuçlar doğurmayabilir. Bu rapordaki bilgi ve fikirler, Turkish Bank A.Ş ve Turkish Yatırım Menkul Değerler A.Ş. tarafından güvenilir olduğuna inanılan kaynaklardan derlenerek bilgi amaçlı hazırlanmıştır. Turkish Bank A.Ş ve Turkish Yatırım Menkul Değerler A.Ş. bu bilgilerin doğruluğu, tamlığı veya bütünlüğü konusunda bir garanti vermez. Analistler, görüş ve tahminlerini haber vermeksizin her zaman değiştirme hakkına sahiptirler. Bu rapor sadece bilgi vermek amacıyla hazırlanmıştır. Turkish Bank A.Ş ve Turkish Yatırım Menkul Değerler A.Ş. , personeli ve danışmanları, bu rapordaki bilgilerin eksik ve/veya hatalı olması veya sair sebeple hiçbir şart altında sorumlu tutulamaz. Turkish Bank A.Ş ve Turkish Yatırım Menkul Değerler A.Ş. bu raporda yer alan bilgi, yorum ve tavsiyeler tahtında herhangi bir taahhüdü tazammun etmemektedir.